Institut de
Logística
de Barcelona

connected to change

Activitat: Codi Vermell a l'Institut

SOBREVIU I GESTIONA EL CAOS EN UN ENTORN VUCA

🚨 Dilluns, 08:00h. **Blackout digital.** No hi ha Classroom, ni correu, ni WiFi. El director està a la porta de l'aula d'ASIX: *"Ens han bloquejat la xarxa. Teniu 30 minuts per restablir l'ordre"*.

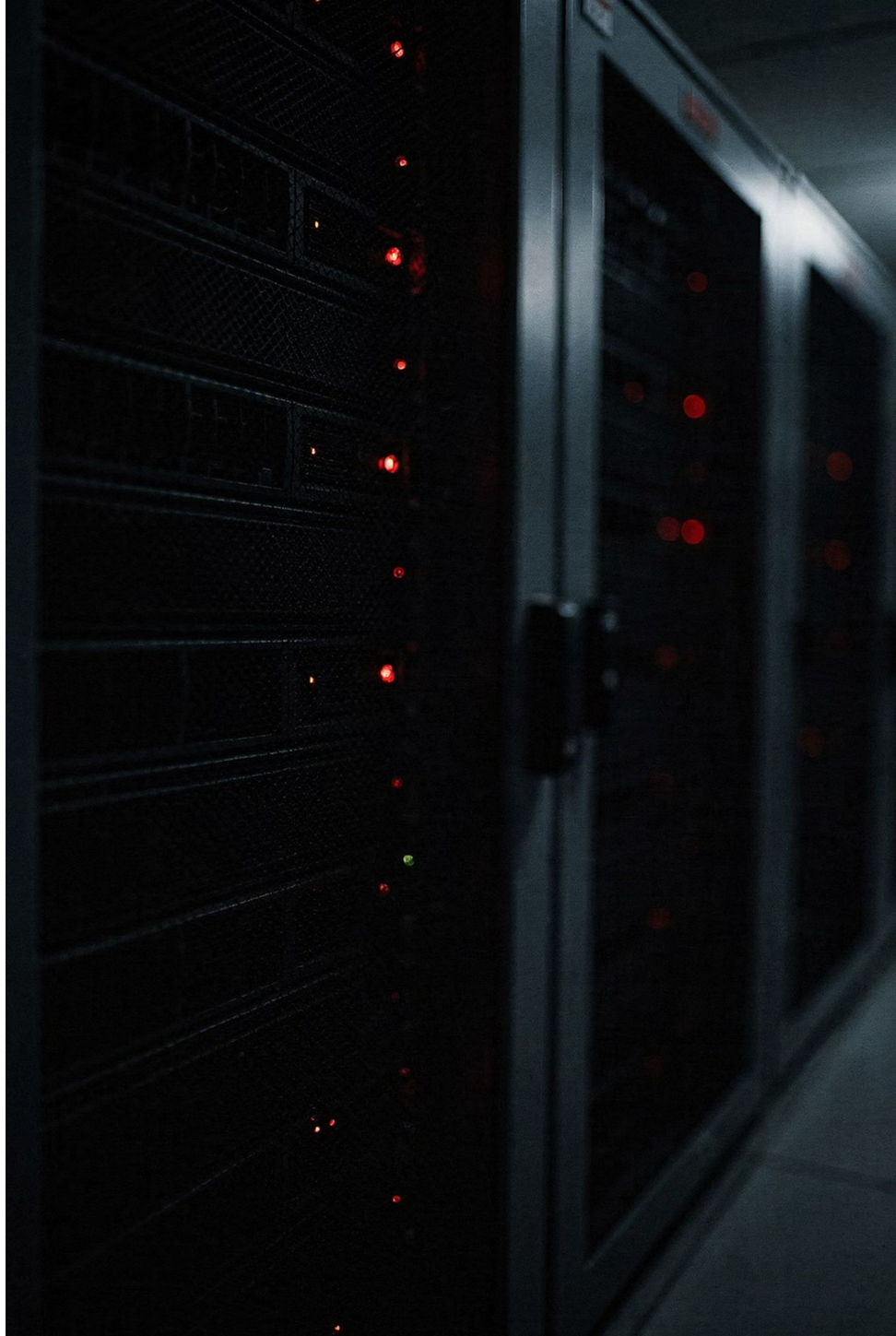

Institut de
Logística
de Barcelona
connected to change

El Repte: Navegant en el Món VUCA

Com a administradors de sistemes, la vostra eina més potent no és el teclat, és el **criteri**. Ompliu la matriu de resposta ràpida:

Dimensió VUCA	El problema real	La teva resposta
Volatilitat	La xarxa puja i baixa sense lògica.	
Uncertainty	No sabem si és un atac extern o un error intern.	
Complexitat	Servidors, switchos i APs fallen a la vegada.	
Ambigüitat	Hi ha solucions "fàcils" però molt perilloses.	

Institut de
Logística
de Barcelona

connected to change

🛠️ Pla d'Emergència: 3 Accions Clau

Definiu les vostres **"Golden Rules"** de supervivència davant el caos digital:

1

Contenció

Què desconnectem per evitar que el foc s'escampi? Identifica els nodes crítics i aïlla el perímetre afectat abans que el problema es propagui a la resta de la infraestructura.

2

Diagnòstic

Quina és la primera prova de veritat? Revisa **Logs**, comprova el **Cable** físic i verifica la connectivitat **IP**. Les evidències manen per sobre de les suposicions.

3

Resiliència

Com tornem a aixecar el servei més crític? Estableix una **prioritat clara**: quin servei és imprescindible per a l'operativa de l'institut i actua primer sobre ell.

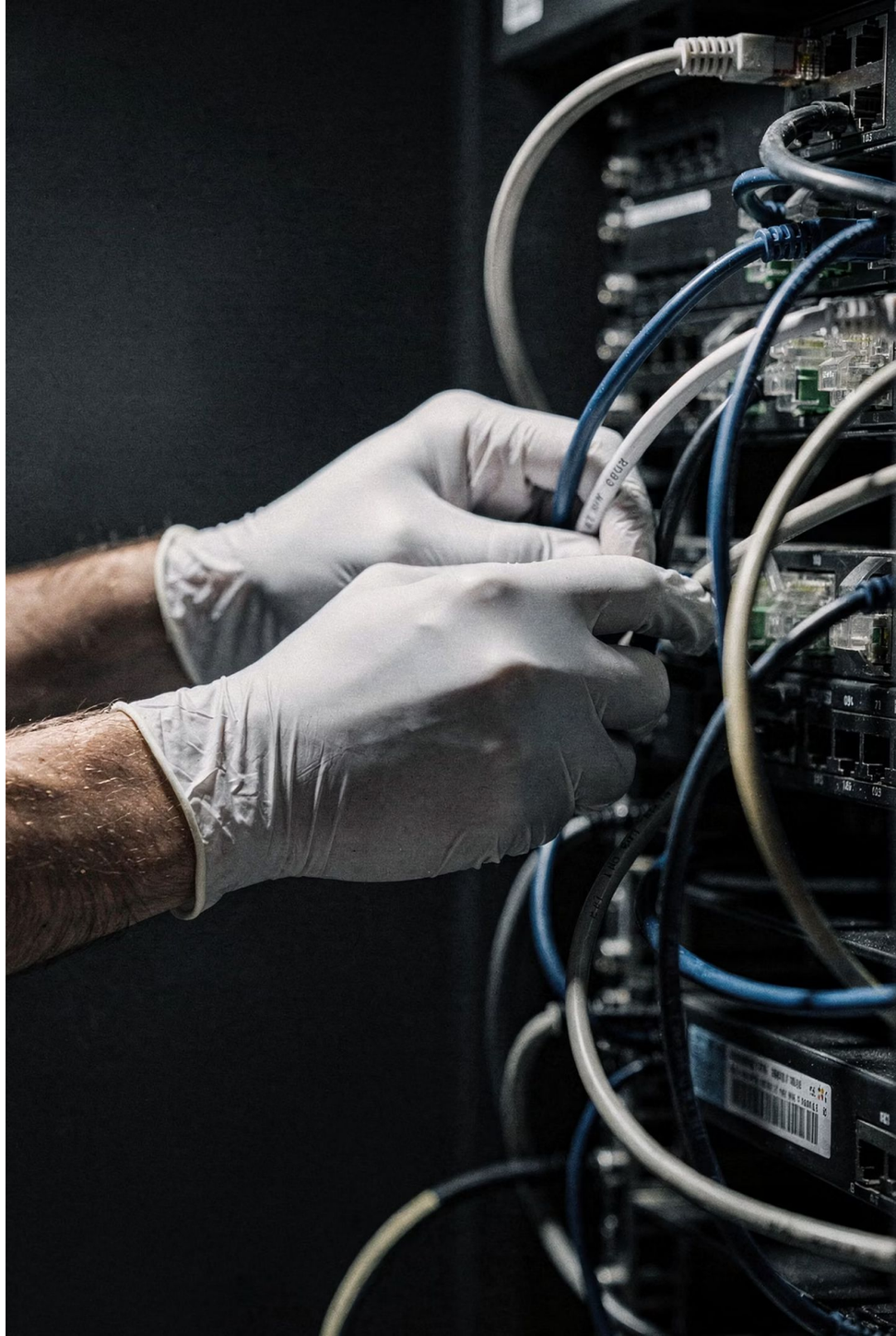

Institut de Logística de Barcelona

connected to change

⚖️ El Dilema del Sysadmin

> "Un professor t'ofereix un software **'pirata'** que promet desbloquejar-ho tot en 1 minut, però podria obrir una porta del darrere (**backdoor**) permanent."

Per què dir NO

- Una backdoor permanent compromet tota la infraestructura
- La solució ràpida pot crear un problema molt més gran
- La responsabilitat legal recau sobre el sysadmin
- La seguretat no es negocia sota pressió

Què feu? Argumenteu-ho en 280 caràcters:

Escriu la teva resposta aquí. Justifica la teva decisió tècnica i ètica com a professional de sistemes responsable de la seguretat de l'entorn.

⚠ Recorda: un bon sysadmin no cedeix a la pressió quan la seguretat està en joc.

Institut de
Logística
de Barcelona

connected to change

🏁 Pitch de Sortida — 60 Segons

Cada grup ha de ser capaç de defensar la seva actuació davant la resta.

Prepareu la vostra intervenció al voltant d'aquests tres eixos:

El Diagnòstic

Què us feia més por? Quin era el risc principal que vau identificar?

L'Acció

Què heu salvat primer? Quina decisió va marcar la diferència?

L'Aprenentatge

Per què sou un equip preparat per al caos? Quina és la vostra fortalesa?

Institut de Logística de Barcelona

connected to change

Per Què Fem Això?

10%

Configurar servidors

La part tècnica que s'aprèn als manuals

90%

Criteri sota pressió

Saber què fer quan tot crema i ningú sap per on començar

La veritat sobre ASIX

A **ASIX**, saber configurar un servidor és el **10%**. El **90%** restant és saber què fer quan tot crema i ningú sap per on començar.

> "En un entorn VUCA, no sobreviu el que té més manuals, sinó el que millor s'adapta."

Els millors sysadmins no són els que mai fallen — són els que saben recuperar-se més ràpid.